médium max

8 LIVRES

Un livre par mois, de novembre à juin

2019-2020

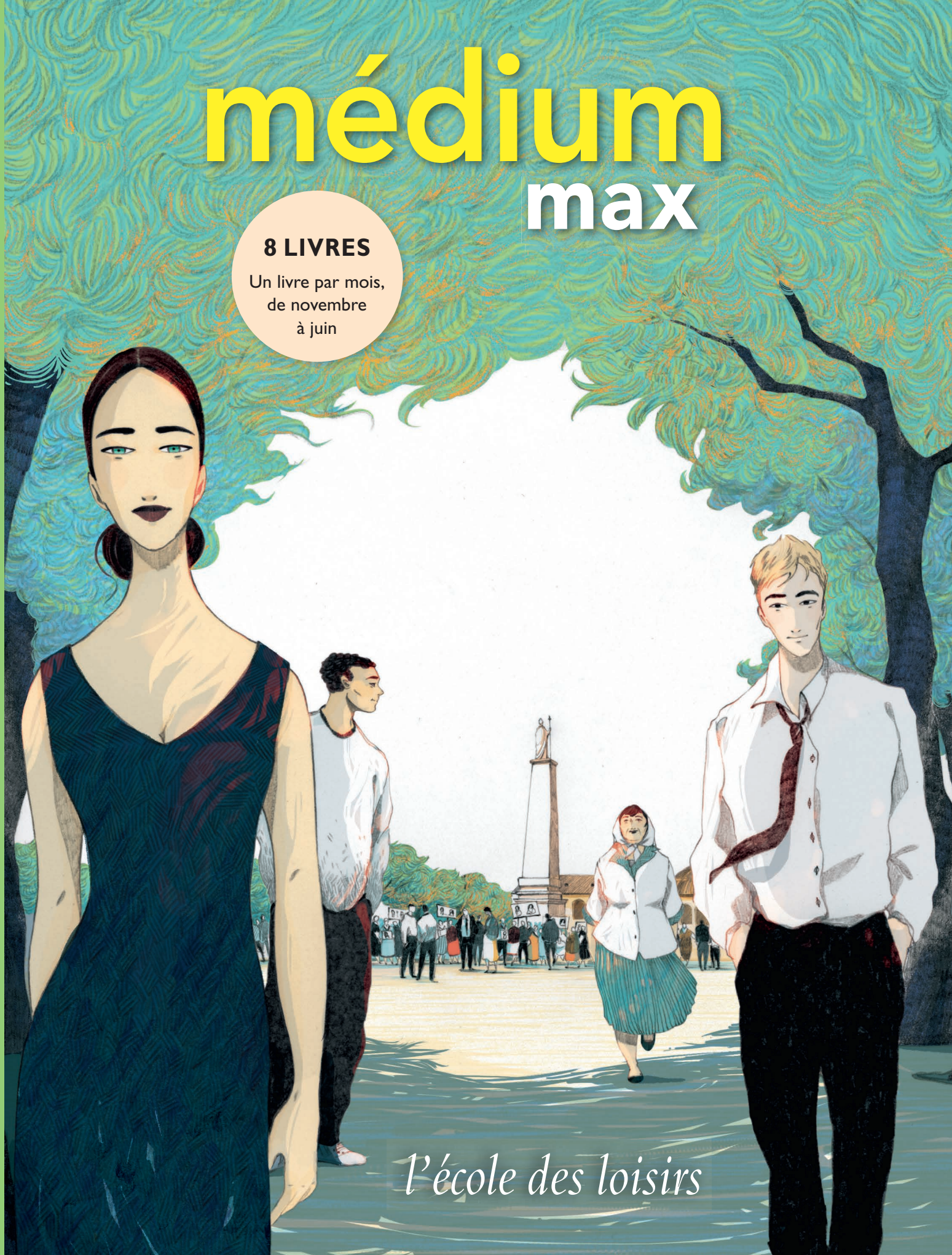

l'école des loisirs

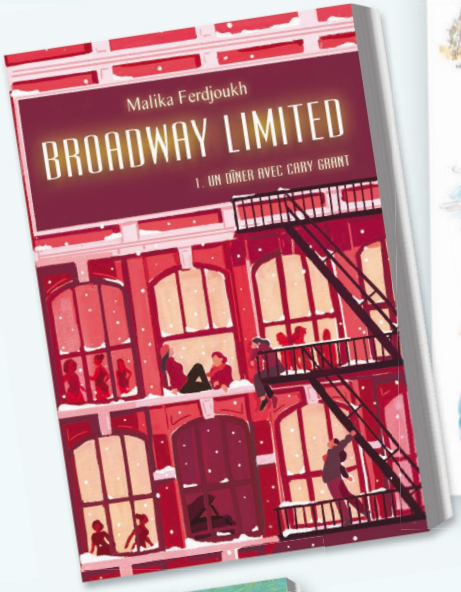

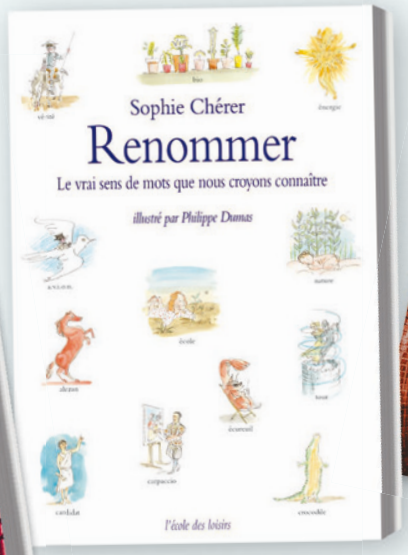

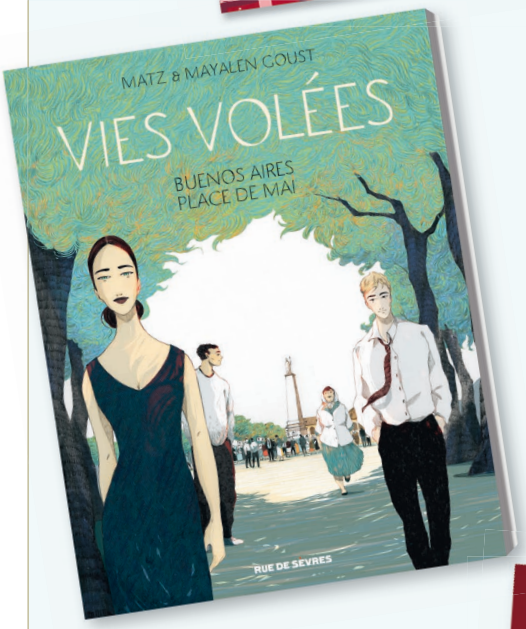

Romans, BD et récits d'aventures… pour s'évader, rire et réfléchir

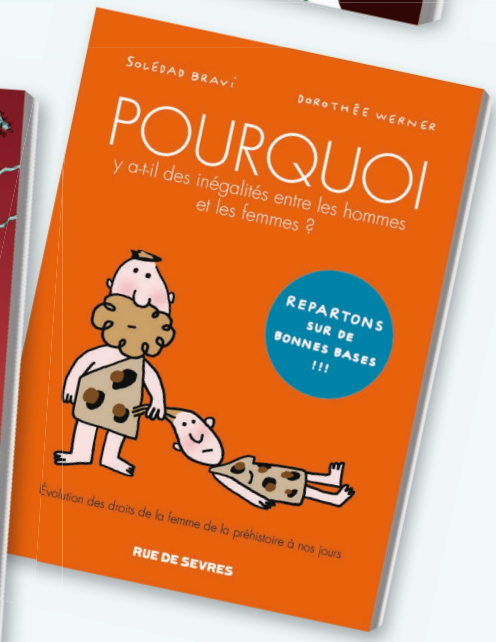

8 LIVRES
Un livre par mois, de novembre à juin

médium max

Une sélection de nos meilleurs romans et BD pour lire toute l'année

8 livres, un par mois, de novembre à juin, pour enrichir votre bibliothèque à un tarif très avantageux.

8 livres, choisis parmi **les plus grands succès** de nos collections.

8 livres captivants, qui ouvrent sur la vie, vous transportent vers des mondes fantastiques et révèlent l'aventure que chacun porte en soi. En vous abonnant, vous accéderez au plaisir de lire la littérature classique comme la création contemporaine.

Vidéos et dossiers accompagnent nos livres et sont à votre disposition sur notre site *ecoledesmax.com*

Ensemble, partageons le plaisir de lire !

l'école des loisirs

médium max

novembre 2019

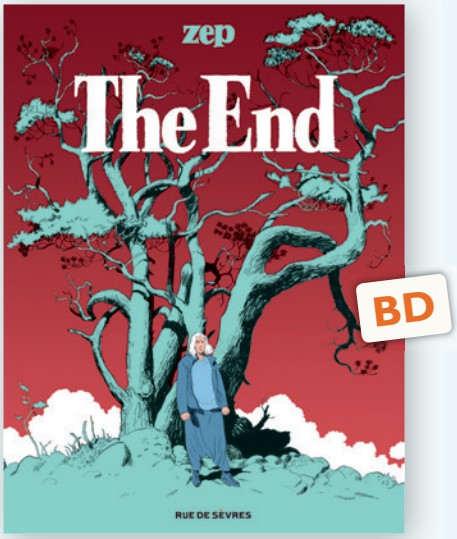

92 pages, 22 x 29 cm

Par Zep

Venu comme assistant du professeur Frawley, paléobotaniste rebelle qui œuvre dans son labo du fin fond de la Suède, Théodore découvre un effrayant secret : pour sauver la planète Terre, les arbres sécréteraient une molécule semblable à celle qui a tué les dinosaures voilà soixante-six millions d'années…

décembre 2019

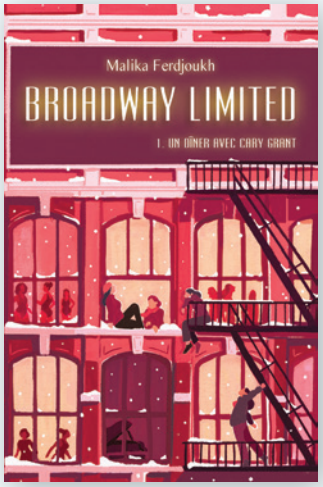

612 pages, 13,5 x 21 cm
Illustration de couverture : Kim Roselier

Par Malika Ferdjoukh

Le Broadway Limited, c'est un très beau train genre Orient-Express, mais qui va à New York. Il emporte avec lui des stars de cinéma, des soldats revenant de la guerre, des jeunes filles qui rêvent de devenir danseuses, chanteuses et amoureuses. C'est musical, c'est une comédie. Moteur !

janvier 2020

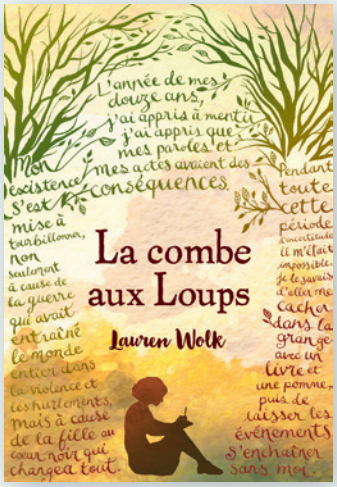

306 pages, 13,5 x 21 cm
Couverture : Tony Sahara et Irene Vandervoort

Par Lauren Wolk *Traduit par Marie-Anne de Béru*

Annabelle vit en famille dans une ferme paisible. Mais en cette année 1943, avec la guerre et avec Betty, cette fille au cœur cruel, la violence et la peur entrent dans sa vie. À 12 ans, Annabelle doit faire des choix, apprendre à mentir, se protéger, bref, entrer dans le monde des adultes.

février 2020

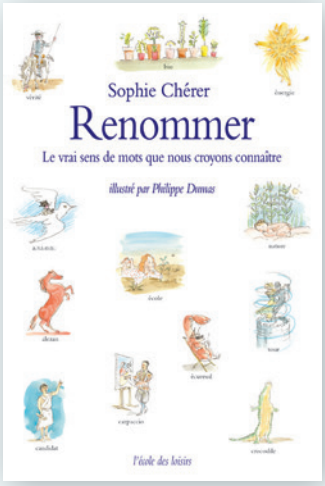

288 pages, 13,5 x 21 cm
Illustrations : Philippe Dumas

Par Sophie Chérer

Certains mots sont archiconnus *(école, nature, couleur, vérité)*, d'autres plus rares *(mellonalgie)*. Tous ont en commun d'avoir évolué. Ce livre nous révèle quel était leur sens premier. Surprise : ce retour aux origines est souvent drôle et balaie beaucoup de contresens et d'idées reçues.

mars 2020

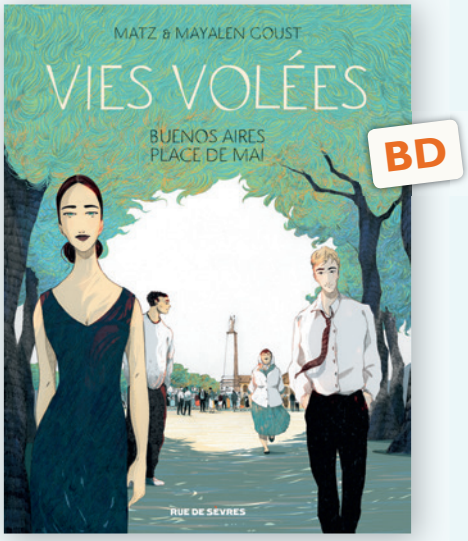

88 pages, 21 x 27,5 cm

Par Matz et Mayalen Goust

La dictature militaire a duré plus de sept ans en Argentine. Elle a tué trente mille jeunes opposants et enlevé leurs bébés. Mais dès le début, à Buenos Aires, des grands-mères réunies place de Mai ont protesté. Ce livre raconte les retrouvailles de l'une d'entre elles avec son petit-fils disparu depuis vingt ans.

avril 2020

360 pages, 13,5 x 21 cm
Illustration de couverture : Séverin Millet

Par N. M. Zimmermann

Comme dirait Flannery O'Connor, une bonne histoire, ça ne se résume pas. Sachez donc seulement que, dans celle-ci, il est question de la ville de Londres pendant le Blitz, d'un garçon et d'une fille, de fidélité, de loyauté, de bombes, incendiaires ou à retardement. Et de résistance.

mai 2020

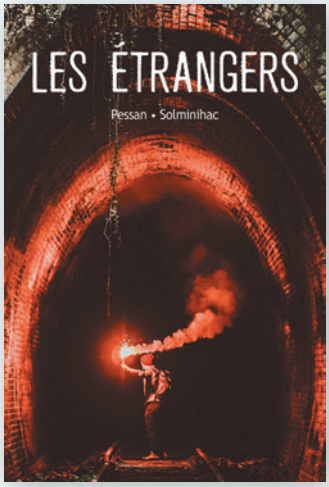

128 pages, 13,5 x 21 cm
Couverture : Denise Kwong/EyeEm/Getty Images

Par Éric Pessan et Olivier de Solminihac

Les migrants ? C'est un problème, une crise, un phénomène de société, un sujet d'actualité. Tant qu'on n'en a pas rencontré un en chair et en os, qui porte un nom, les migrants, ça reste un mot. Mais un jour, Basile en croise un, Nima, qui disparaît aussitôt. Et Basile part à sa recherche.

juin 2020

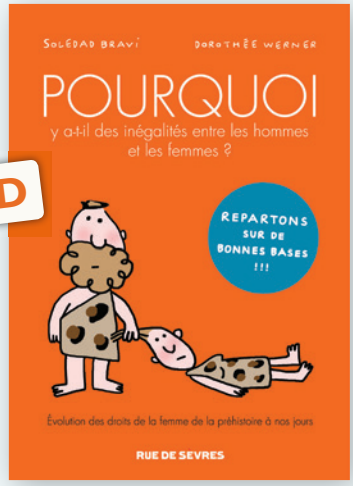

96 pages, 13,5 x 21 cm

Par Soledad Bravi et Dorothée Werner

Une différence physique peut-elle justifier une inégalité de droits et de condition ? Non, bien sûr. C'est pourtant ce qui est tombé sur la tête des femmes depuis la préhistoire, à cause du mystère des règles. Logique ? Non, mais chronologique. Cette joyeuse BD retrace toute l'affaire.

Deux formules d'abonnement au choix

(Frais de port inclus pour la France métropolitaine)

● L'abonnement **regroupé** au tarif réduit : **42 €**
L'abonné recevra **chaque mois** son livre là où s'effectue le regroupement d'abonnements (collège, lycée ou autre établissement).

Cette formule nous permet de réduire à votre avantage les coûts d'expédition et fera bénéficier l'établissement de l'abonné de livres ou d'abonnements cadeaux.

Un abonnement peut être ajouté au regroupement à tout moment de l'année.
Vous bénéficiez alors des mêmes avantages et l'abonné reçoit les **8 livres** de l'abonnement **médium max**.

● L'abonnement **individuel** au plein tarif : **56 €**
L'abonné recevra **chaque mois** son livre sous pli personnel, à son adresse.

Tout abonnement, même souscrit en cours d'année, donne droit aux **8 livres médium max**.

Pour nous joindre

Vous pouvez composer le :
01 42 22 68 62
(appel non surtaxé)

Ou écrire à :
l'école des loisirs/max
11, rue de Sèvres
75278 Paris Cedex 06

e-mail : max@ecoledesloisirs.com
Fax : 01 45 48 04 99

Modes de règlement acceptés

- Chèques bancaires ou postaux
- Cartes bancaires
(paiement sécurisé sur Internet)
- Chèques *Lire, Culture, Disque ou Cadhoc* du groupe Up
- Mandats cash

En couverture, illustration de Mayalen Goust, extraite de *Vies volées, Buenos Aires Place de Mai* (scénario de Matz) © Rue de Sèvres, 2018

médium max • Bulletin d'abonnement regroupé • Tarif réduit 42 €*

Je souscris un abonnement à **médium max**/*l'école des loisirs* 2019/2020
dans le cadre d'un **regroupement** d'abonnements

J'effectue mon règlement de **42 euros** (cocher la case correspondant au mode de règlement)

☐ Soit par **chèque** bancaire ou postal joint à ce bulletin, **d'un montant de 42 euros**, à l'ordre de **Max / Société Générale**
(Pour un règlement étalé sur 2 mois, joindre 2 chèques de 21 euros)

☐ Soit par **Chèque Lire, Culture, Disque ou Cadhoc** **du groupe** Up
(complété au besoin par chèque, montant minimum 1 euro)

☐ Soit **en ligne** (possibilité de paiement en 2 fois) par paiement sécurisé sur le site **regroupmax.com**
en notant **obligatoirement** ci-dessous le **numéro d'abonnement** qui me sera attribué à la fin de la procédure :

8								

En cas de problème, *l'école des loisirs* peut me joindre par téléphone _____

e-mail _____

Dans tous les cas, je retourne ce bulletin dûment rempli à la personne qui organise et regroupe les abonnements dans l'établissement.

Nom de l'abonné _____

Prénom _____

Classe de _____ Enseignant : Mme, M. _____

Nom de l'établissement _____

Adresse _____

Code postal _____ Commune _____

Date et signature obligatoires :

* Tarif pour la France métropolitaine

médium max • Bulletin d'abonnement individuel • Plein tarif 56 €*

Je souscris un abonnement **individuel** à **médium max**/*l'école des loisirs* 2019/2020
J'effectue mon règlement de **56 euros**

● Soit **par courrier** en renvoyant ce bulletin dûment rempli à :
médiummax / *l'école des loisirs* – 11, rue de Sèvres – 75278 Paris Cedex 06,
accompagné :
– **d'un chèque de 56 euros** à l'ordre de : **Max / Société Générale**
(Pour un règlement étalé sur 2 mois, joindre 2 chèques de 28 euros)
– ou de **Chèques Lire, Culture, Disque ou Cadhoc** **du groupe** Up
(complétés au besoin par chèque, montant minimum 1 euro)

● Soit **en ligne** par paiement sécurisé (possibilité de paiement en 2 fois) sur le site **indivmax.com**

Nom de l'abonné _____

Prénom _____

N° _____ Rue _____ _____
Résidence/Escalier/Bâtiment

Ne rien inscrire dans ce cadre

Code postal _____ Commune _____

En cas de problème, *l'école des loisirs* peut me joindre par

Téléphone _____

e-mail _____

Facultatif : si cet abonnement est un cadeau et que l'abonné le demande,
j'accepte que *l'école des loisirs* lui communique mon identité :

_____

Date et signature obligatoires :

* Tarif pour la France métropolitaine

Pour recevoir par e-mail des informations sur les publications et les ressources de *l'école des loisirs*, rendez-vous sur **edl.li/infos**

Pour vos enfants, du tout-petit au jeune adulte, les abonnements-livres de *l'école des loisirs*

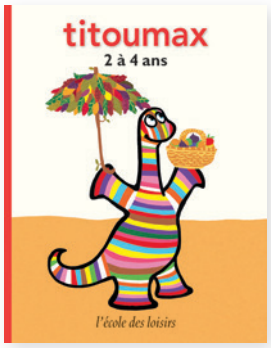

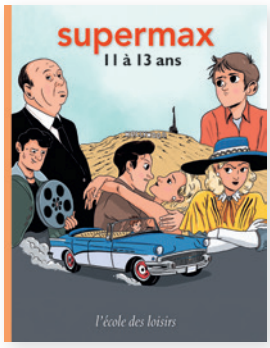

Pour aller plus loin avec les livres de votre abonnement,
découvrir nos activités ludiques
et nos dossiers pédagogiques :
rendez-vous sur
www.ecoledesmax.com

Découvrez, en vidéo, une présentation
des livres médium max sur
www.ecoledesmax.com/medium

Code secteur animateur

Les livres de *l'école des loisirs* sont présents dans toutes les librairies

Tous les ouvrages de cet abonnement sont fabriqués en France sur du papier issu de forêts gérées durablement

© 2019, l'école des loisirs, Paris. Imprimé en France par Berger Levrault